Sfera NIERUCHOMOŚCI

605060811

3,900 zł

33,79zł/m²

Bydgoszcz, Centrum
mieszkanie do wynajęcia

kamienica z 1910 roku
piętro: 3p

115,41m²
4 pokoje

Na wynajem nietuzinkowe mieszkanie (115 m2) z wyjątkowym widokiem z tarasu na Wyspę Młyńską.

Mieszkanie w kamienicy w centrum miasta z widokiem na piękną panoramę Bydgoszczy. Jest to idealna propozycja dla osób ceniących przestrzeń, komfort i niepowtarzalny widok.
Mieszkanie zostało wyremontowane.

Standard:

Karolina Majczak
Doradca ds. nieruchomości

605060811

www.sfera-nieruchomosci.pl
karolina.majczak@sfera.nieruchomosci.pl

ul.Gdańska 68
85-021 Bydgoszcz

Podłogi - panele
Ściany - gładź gipsowa
Parapety - Pcv
Okna - Pcv
W cenie pozostaje armatura łazienkowa, zabudowa kuchenna, kuchenka,piekarnik i zmywarka.

Opis budynku:

Kamienica z 1910 roku położona w sąsiedztwie Wyspy Młyńskiej.
W okolicy liczne restauracje, sklepy, tereny rekreacyjne, komunikacja miejska, parkingi.

Informacje dodatkowe:

Przyległości: duży taras
Ogrzewanie: gazowe (piec dwufunkcyjny)
Wysokość czynszu - 1000 zł + dodatkowo płatne: gaz, prąd, woda, śmieci
Wystawa okien: północ, południe, zachód wschód

Karolina Majczak
Doradca ds. nieruchomości
605060811
www.sfera-nieruchomosci.pl
karolina.majczak@sfera.nieruchomosci.pl
ul.Gdańska 68
85-021 Bydgoszcz

Sfera NIERUCHOMOŚCI

605060811

Karolina Majczak
Doradca ds. nieruchomości

605060811

www.sfera-nieruchomosci.pl
karolina.majczak@sfera.nieruchomosci.pl

ul.Gdańska 68
85-021 Bydgoszcz

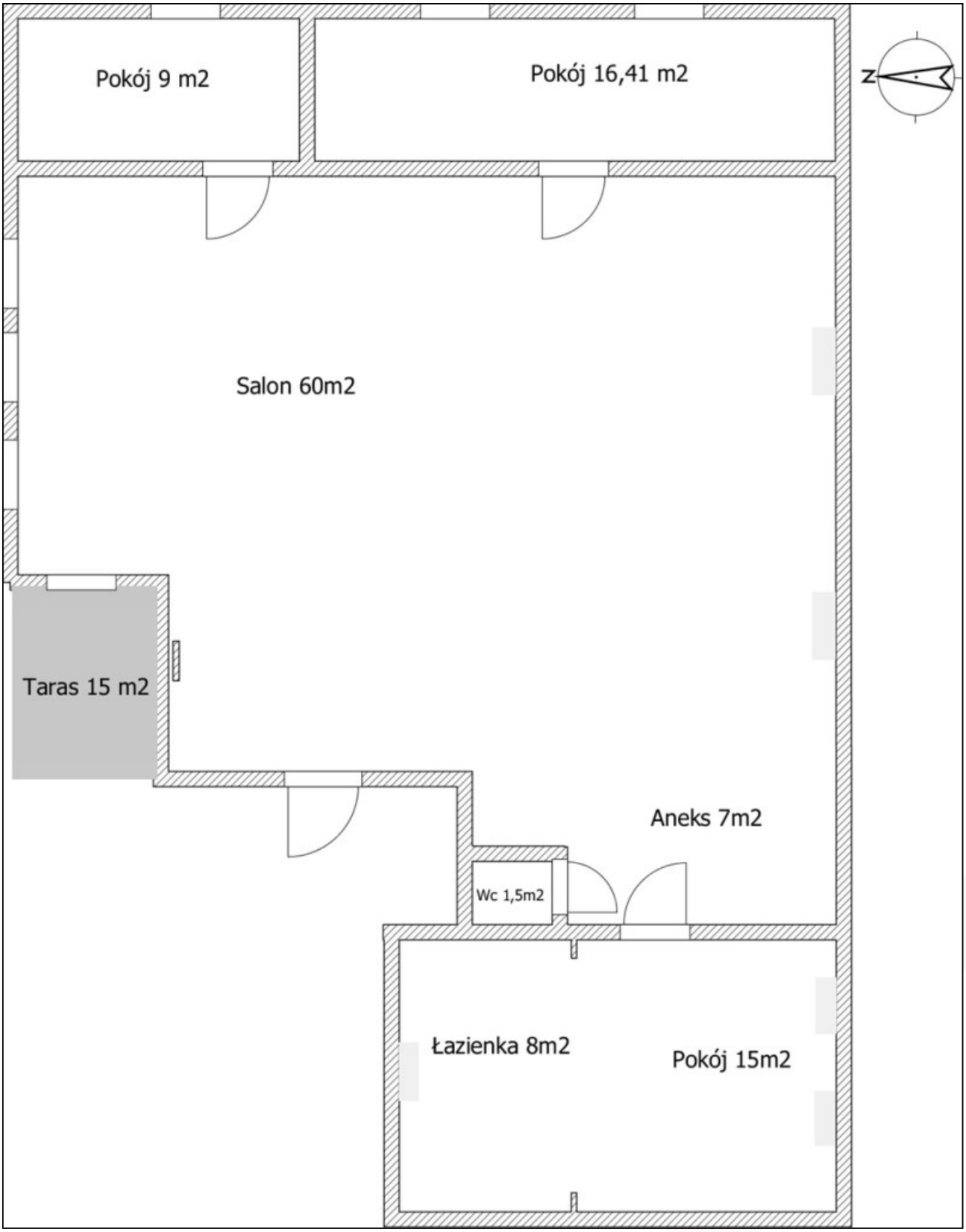

Karolina Majczak
Doradca ds. nieruchomości
605060811
www.sfera-nieruchomosci.pl
karolina.majczak@sfera.nieruchomosci.pl
ul.Gdańska 68
85-021 Bydgoszcz