Sfera NIERUCHOMOŚCI

605060762



422,180 zł

10,450,00zł/m²

Bydgoszcz, Fordon
mieszkanie na sprzedaż

nowe budownictwo z 2025 roku
piętro: 2p

40,40m²
2 pokoje

Bydgoski Nowy Fordon to miejsce gdzie powstała inwestycja w otoczeniu zieleni, w miejscu gdzie cisza i spokój to norma.

W dwupiętrowym, kameralnym budynku dostępne są mieszkania dwu, trzy i czteropokojowe o metrażu od 36 do 94 m2. Wszystkie mieszkania posiadają balkony. Budynek jest wyposażony w windę. Do dyspozycji mieszkańców jest również podziemna hala garażowa oraz miejsca postojowe przy budynku. Teren inwestycji jest zamknięty i monitorowany. Wszystko to gwarantuje wygodę i komfort użytkowania.

W pobliżu osiedla znajdują się przystanki tramwajowe, autobusowe, żłobki, przedszkola,

Anna Misiejuk
Doradca ds. nieruchomości

605060762

www.sfera-nieruchomosci.pl
anna.misiejuk@sfera.nieruchomosci.pl

ul.Gdańska 68
85-021 Bydgoszcz

szkoły podstawowe, punkty usługowe i sklepy spożywcze.

Mieszkania w tej części miasta polecane są szczególnie osobom, które pragną uciec od zgiełku ścisłego centrum miasta i mieszkać w sąsiedztwie licznych terenów zielonych. W najbliższej okolicy jest Las Gdański a niedaleko tereny rekreacyjne nad Wisłą.

Budynek oddany do użytkowania.

Anna Misiejuk
Doradca ds. nieruchomości
605060762

www.sfera-nieruchomosci.pl
anna.misiejuk@sfera.nieruchomosci.pl

ul.Gdańska 68
85-021 Bydgoszcz

Sfera NIERUCHOMOŚCI

605060762











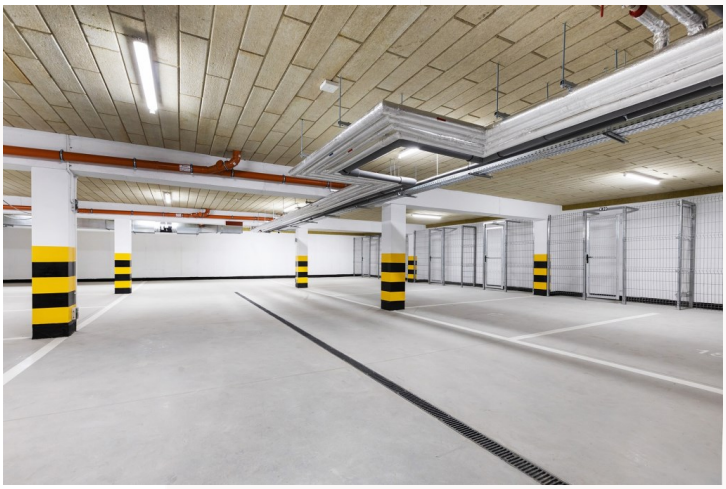

Anna Misiejuk

Doradca ds. nieruchomości

605060762

www.sfera-nieruchomosci.pl
anna.misiejuk@sfera.nieruchomosci.pl

ul.Gdańska 68
85-021 Bydgoszcz

SCHEMAT LOKALU

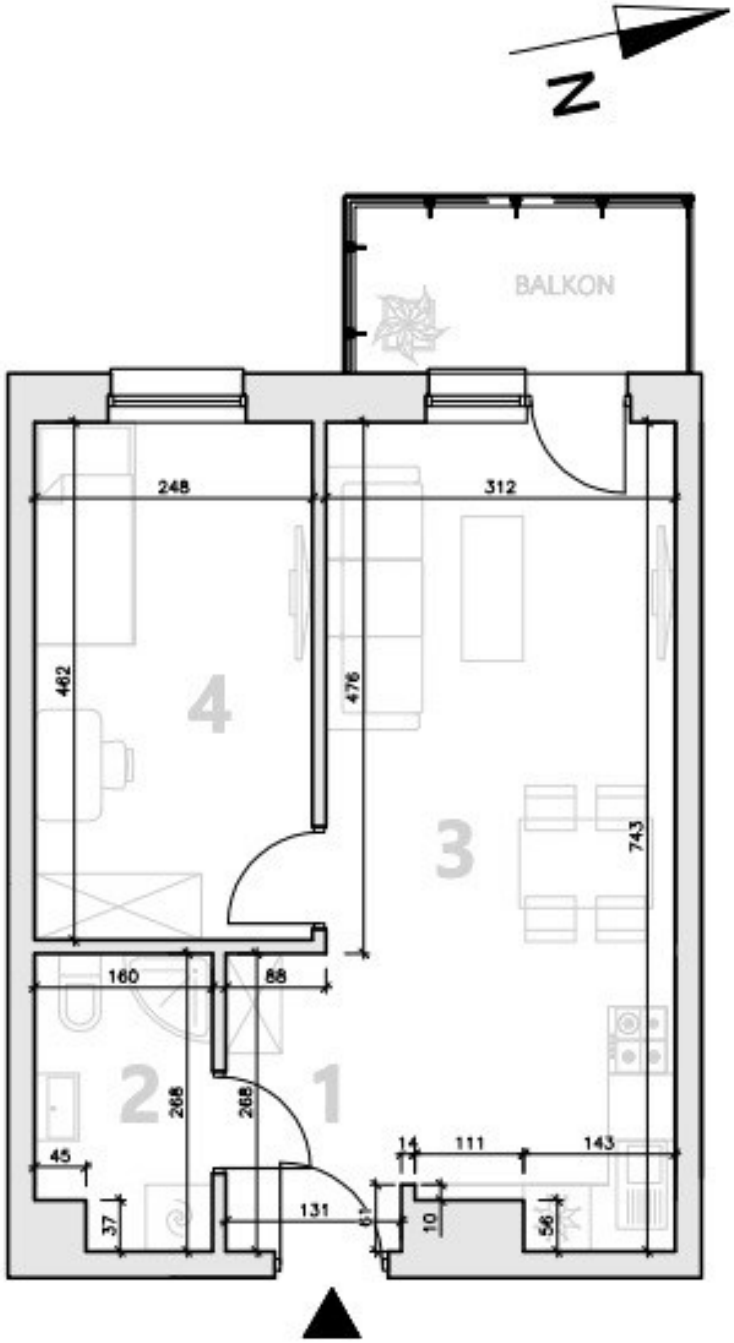

Anna Misiejuk
Doradca ds. nieruchomości

605060762

www.sfera-nieruchomosci.pl
anna.misiejuk@sfera.nieruchomosci.pl

ul.Gdańska 68
85-021 Bydgoszcz